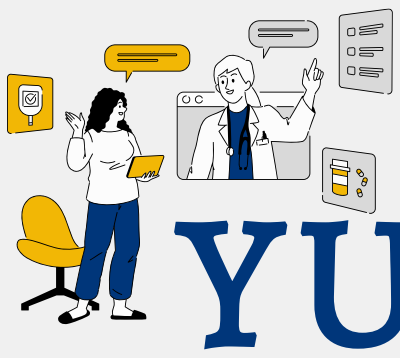

YU-MOOC guide

LEARNING

YU-MOOC는 영남대학교 구성원이 시간과 장소의 제약 없이
다양한 온라인 강좌를 자유롭게 학습할 수 있도록 구축한
대학 자체 온라인 학습 플랫폼입니다.

AI·데이터 기반 최신 강좌 제공 | **자기주도 학습 역량 강화 지원** | **국내외 MOOC 연계 학습 지원**

접속 방법

링크 바로가기 : nice.yu.ac.kr/mooc

영남대학교 포털 > YU-MOOC 접속
portal.yu.ac.kr

YU 영남대학교 | 포털시스템

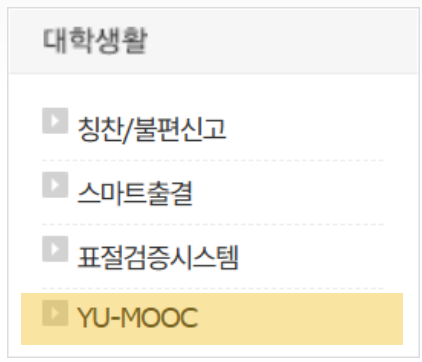

수강방법

① YU-MOOC 로그인



② 현재 진행 중인 강좌 확인

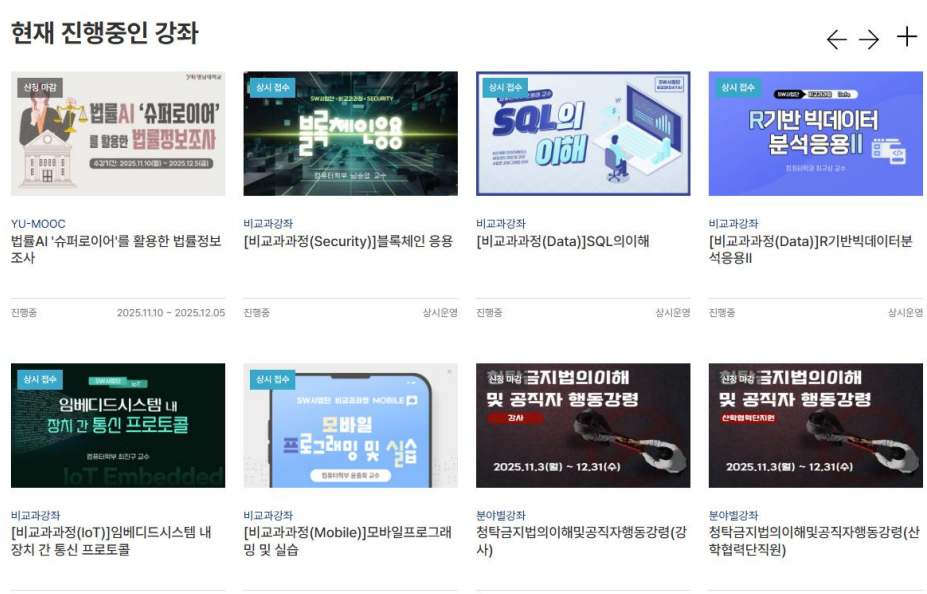

③ 관심강좌 클릭 > 신청 > 학습하러 가기

④ LMS 이동(자동) > 주차학습별 학습



⑤ 학습 완료 후 반드시 학습 상태 확인

